

COMMUNE DE BREMBLENS

PLAN D'AFFECTATION COMMUNAL

Approuvé par la Municipalité de Bremblens dans sa séance du 27 août 2024

Le Syndic : Yves CORNU La Secrétaire : Françoise REDAELLI

Soumis à l'enquête publique du 28 septembre 2024 au 27 octobre 2024

Le Syndic : Yves CORNU La Secrétaire : Françoise REDAELLI

Adopté par le Conseil communal de Bremblens dans sa séance du

Le Président : Stéphane MÜHLEMANN La Secrétaire : Françoise REDAELLI

Approuvé par le Département compétent, Lausanne, le

La Cheffe du Département : .

Entrée en vigueur, le

GEA valotton et chanard SA architectes - urbanistes FSU Lausanne, le 23 septembre 2025
rue de Bourg 28 1003 Lausanne tél. 021 310 01 40 info@geapartners.ch
17003 MD DD YL Bremblens / 17003 revision PCA / 05 plans / 17003 projet PA v18_approbation.vwx

LÉGENDE

échelle 1:5'000

- limite du territoire communal
 - périmètre du plan d'affectation communal
 - zone centrale 15 LAT (voir plan de détail "zone centrale 15 LAT")
 - zone d'habitation de très faible densité 15 LAT - A
 - zone d'habitation de très faible densité 15 LAT - B
 - zone d'habitation de très faible densité 15 LAT - C
 - zone d'activités économiques 15 LAT
 - zone affectée à des besoins publics 15 LAT
 - a secteur "Terrains de Sport" b secteur "Derrière Le Puits" c secteur "Cimetière"
 - zone agricole 16 LAT
 - zone viticole 16 LAT
 - zone de verdure 15 LAT - A
 - zone de verdure 15 LAT - B
 - zone de desserte 15 LAT
 - zone de desserte 16 LAT
 - zone des eaux 17 LAT
 - lisière selon constatation de la nature forestière du 14.02.2024 et limite des 10 m à la forêt (voir plan de constatation de la nature forestière, échelle 1:1'000)
 - parcelle concernée par la disponibilité des terrains
- Espace réservé aux eaux selon OEaux art.41, a et c
- largeur 12.00 m, tracé indicatif
 - largeur 14.50 m, tracé indicatif
- A titre indicatif**
- aire forestière 18 LAT
 - région archéologique
 - n° 155 / 301 "EsMalades" n° 180 / 301 "Mont-Chuet"
 - objet classé monument historique (MH)
 - voie de communication historique d'importance nationale (IVS) avec substance
 - itinéraire de randonnée pédestre
 - itinéraire SuisseMobile à vélo n°5

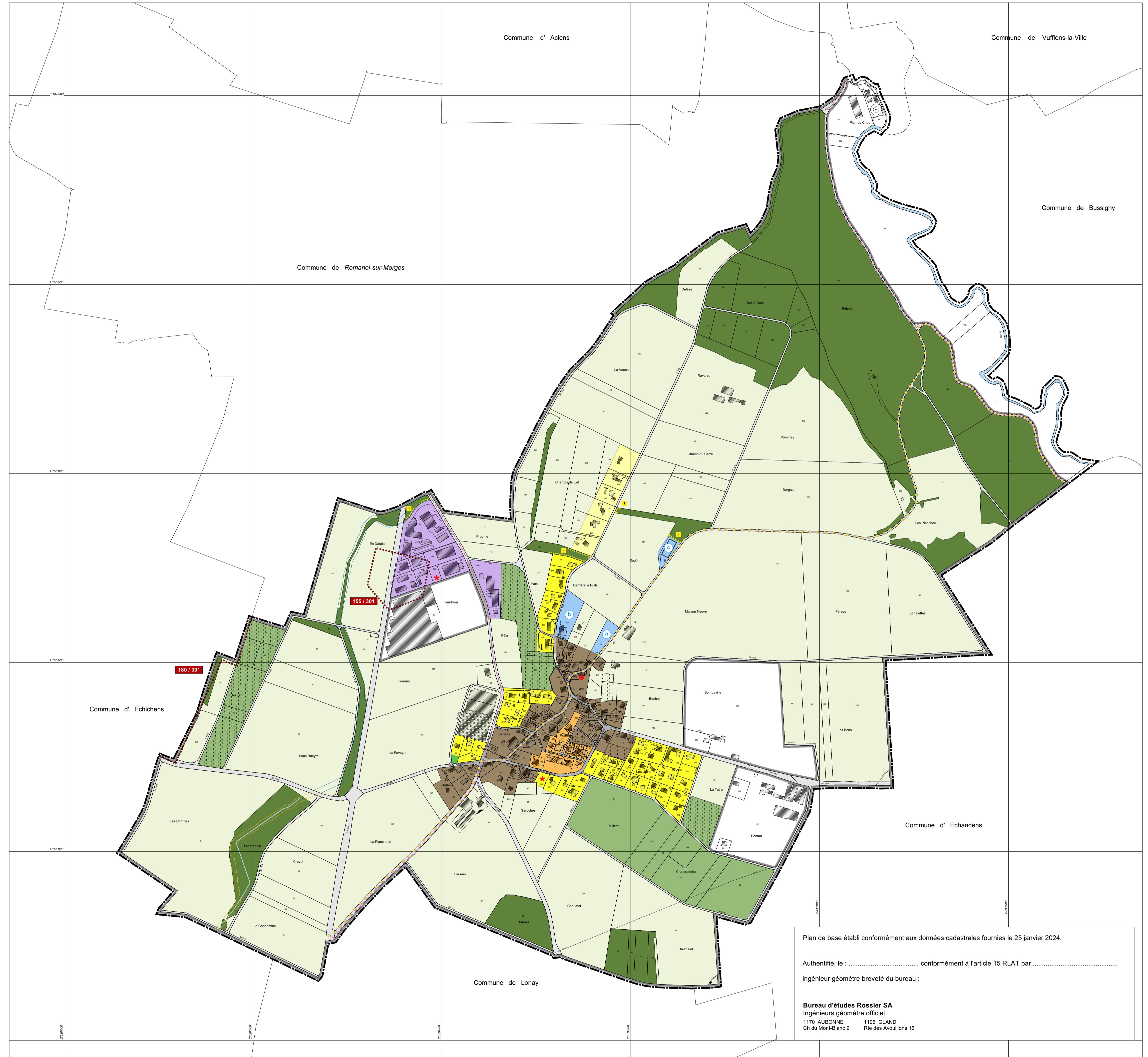

Plan de base établi conformément aux données cadastrales fournies le 25 janvier 2024.

Authentifié, le :, conformément à l'article 15 RLAT par

ingénieur géomètre breveté du bureau :

Bureau d'études Rossier SA
Ingénieurs géomètre officiel
1170 AUBONNE 1196 GLAND
Ch du Mont-Blanc 9 Rte des Avouillons 16